

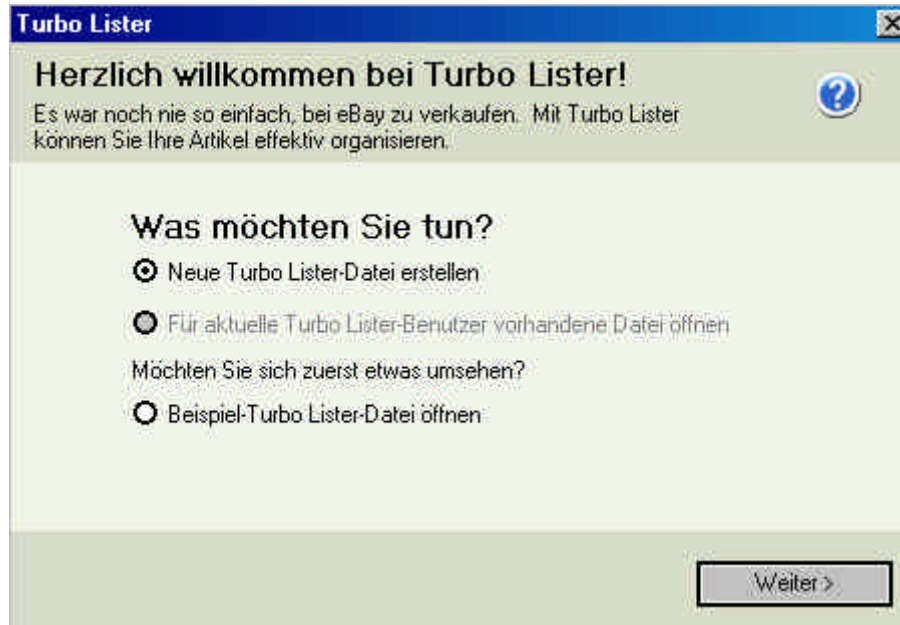

Einrichtung des AUTOMEISTER Template in den Turbo Lister

Einrichtung des Turbo Listers

Starten Sie zunächst den Turbo Lister.
Es erscheint dann folgende Maske:

Wählen Sie hier „**Neue Turbo Lister-Datei erstellen**“ aus und schließlich auf „**Weiter**“.

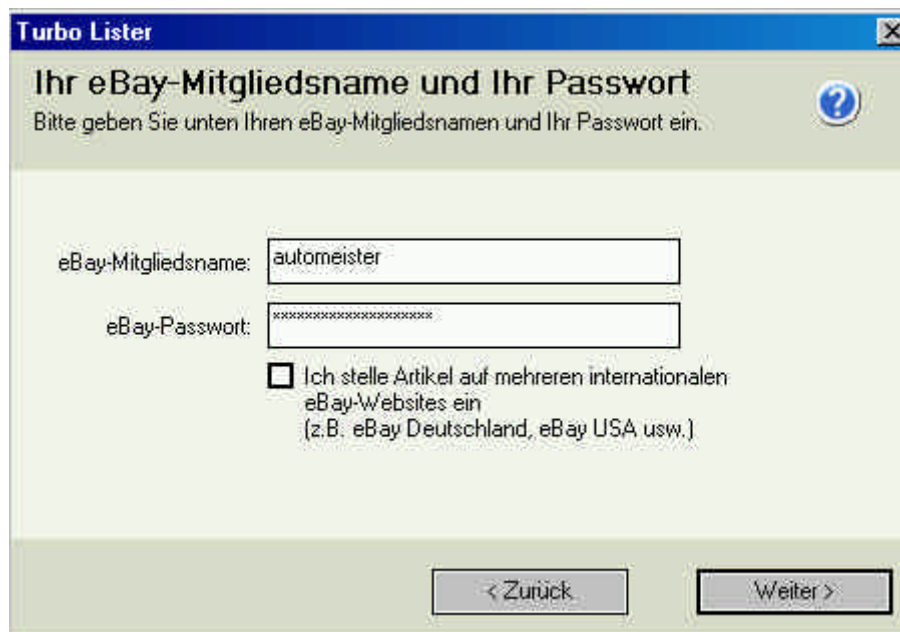

Geben Sie nun Ihren eBay Mitgliedsnamen und Ihr Passwort ein und bestätigen ebenfalls mit „**Weiter**“:

Turbo Lister verbindet sich dann mit eBay um Mitgliedsnamen und Passwort zu überprüfen.

Es werden Ihnen dann auch die aktuellen Anmeldedaten angezeigt:

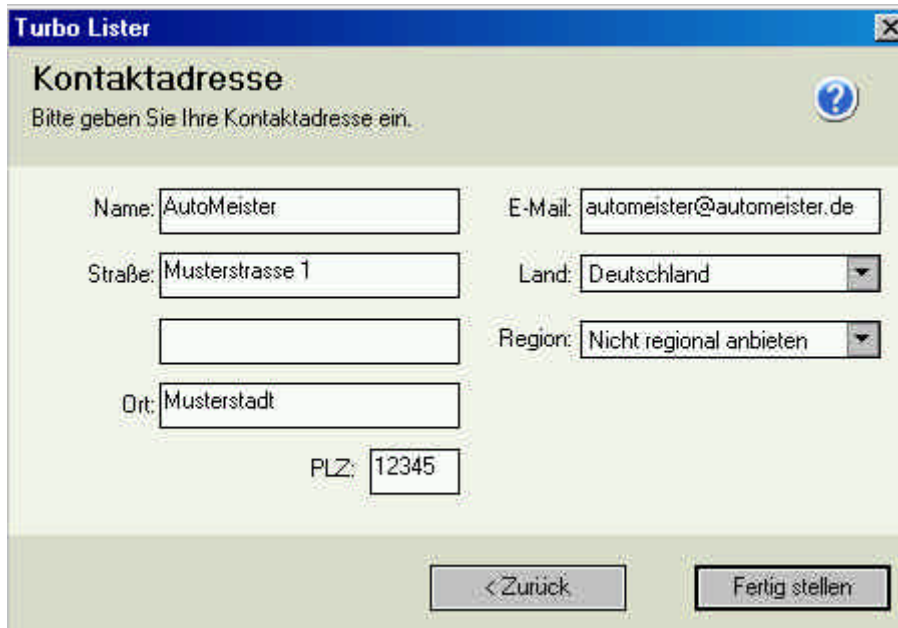

Bestätigen Sie diese Daten mit „**Fertig stellen**“

Nun ist der Turbo Lister komplett eingerichtet.

Um die AUTOMEISTER-Vorlage einzubinden klicken Sie bitte auf: „**Hilfsmittel**“ und dann auf „**Optionen...**“

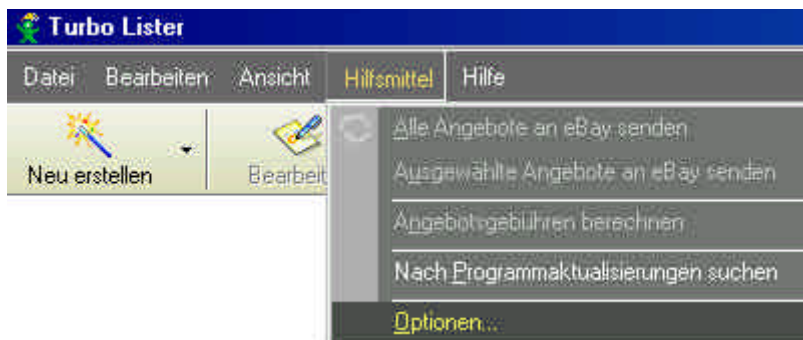

Es öffnet sich dann ein neues Fenster.

Wählen Sie hier: „Standardeinstellungen für Auktionen“ und dann „Angebot“ aus.

Öffnen Sie nun die auf der CD befindliche Vorlage. Klicken Sie in im Texteditor auf „Bearbeiten“ – „Alles markieren“. Kopieren Sie dann den Inhalt mit dem Befehl: „Bearbeiten“ - „kopieren“. Gehen Sie nun in den Turbo Lister in das entsprechende Feld und klicken die rechte Maustaste. Klicken Sie anschließend auf „Einfügen“
Klicken Sie dann auf „Übernehmen“ und schließlich auf „OK“.

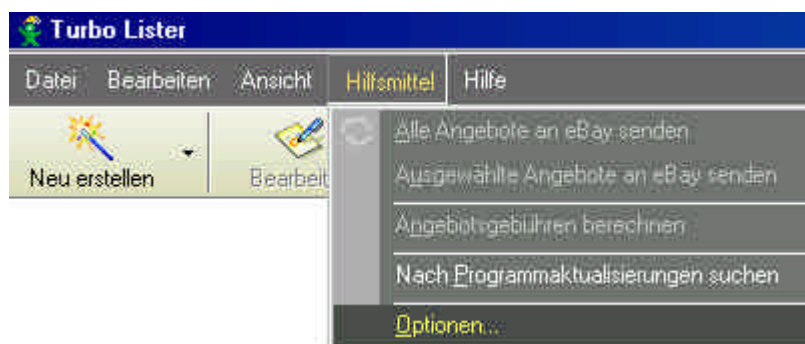

Klicken Sie nun nochmals auf „Hilfsmittel“ und dann auf „Optionen...“

Wählen Sie diesmal: „**Standard-Einstellungen im Anzeigenformat**“ und „**Angebot**“. Fügen Sie auch hier wie oben den Inhalt des Notepad ein. (siehe oben)

Jetzt haben Sie das AUTOMEISTER Template im Turbo Lister installiert.

Sie können jetzt den ersten Artikel mit dem Turbo Lister einstellen.
Nehmen Sie sich dazu ruhig die Dokumentation zur Hilfe.